



UNIVERSIDADE FEDERAL DA BAHIA

SUPERINTENDÊNCIA DE EDUCAÇÃO A DISTÂNCIA

**Relatório de levantamento de acesso aos
cursos de graduação a distância da UFBA no
ambiente Moodle**

Bacharelado em Biblioteconomia

Quinto semestre

V.14

março/2023

Salvador

2023

UNIVERSIDADE FEDERAL DA BAHIA

Reitor

Paulo Cesar Miguez de Oliveira

Vice-reitor

Penildon Silva Filho

Superintendente de Educação a Distância - SEAD

Márcia Rangel

Equipe de elaboração

Marcos Vinicius Santana de Jesus – SEAD

Klayton Santana Porto – SEAD

José Renato Gomes de Oliveira - SEAD

Sumário

| | |
|--|----|
| Introdução | 4 |
| 2. Curso de Bacharelado em Biblioteconomia a distância | 5 |
| 2.1 O espaço principal do curso | 6 |
| 2.2 Quinto Semestre / Segundo Bimestre do Curso de Bacharelado em Biblioteconomia (5º sem / 2022.2)..... | 7 |
| 2.2.1 A disciplina Educação de Usuários | 10 |
| 2.2.2 A disciplina Metodologia da Pesquisa Científica I | 10 |
| 2.2.3 A disciplina Fontes da Informação II..... | 10 |
| 3. Acompanhamento da equipe nos ambientes do curso | 10 |
| 3.1 Responsável e Coordenador de AVA..... | 10 |
| 3.2 Professores | 11 |
| 3.3 Tutores..... | 12 |
| 4. Considerações Gerais | 15 |

Introdução

Este relatório apresenta a décima quarta versão do levantamento dos acessos aos ambientes virtuais do curso de graduação a distância de Bacharelado em Biblioteconomia, iniciado no mês de outubro de 2020.

O objetivo deste levantamento é localizar eventuais ausências de alunos e tutores no ambiente virtual do curso, antecipando-se a identificação de possíveis causas de elevadas taxas de evasão, de forma a ser possível a tomada de decisões com relação a intervenções que se façam necessárias.

Os levantamentos já realizados podem ser vistos no Quadro 01. O levantamento foi iniciado em janeiro de 2021, ainda no primeiro semestre do curso, quando havia 209 usuários com perfil de estudante no curso.

Quadro 01 - Relação de levantamentos já realizados

| Versão | Período de análise | Semestre do curso |
|---------------|---------------------------|--------------------------|
| 1.0 | 13/01 a 27/01/2021 | Primeiro |
| 2.0 | 16/02 a 26/02/2021 | Primeiro |
| 3.0 | 18/03 a 30/03/2021 | Segundo |
| 4.0 | 13/04 a 29/04/2021 | Segundo |
| 5.0 | 16/05 a 31/05/2021 | Segundo |
| 6.0 | 13/06 a 29/06/2021 | Segundo |
| 7.0 | 11/07 a 29/07/2021 | Segundo |
| 8.0 | 12/09 a 28/09/2021 | Terceiro |
| 9.0 | 10/10 a 31/10/2021 | Terceiro |
| 10.0 | 12/12 a 27/12/2021 | Terceiro |
| 11.0 | 19/04 a 30/04/2022 | Quarto |
| 12.0 | 11/06 a 29/06/2022 | Quarto |
| 13.0 | 13/08 a 29/08/2022 | Quinto |

Esta décima quarta versão do levantamento, referente ao 2ª bimestre do quinto semestre do curso, foi realizada em dois momentos: Acesso de alunos, no dia 24 de dezembro de 2022, e HITs dos Tutores e Equipe de Coordenação, entre os dias 01 e 04 de fevereiro de 2023. No primeiro momento deste levantamento, existiam 129 usuários com perfil de estudante no curso.

No Quadro 02, pode-se ter uma visão geral dos grupos do curso, com os respectivos tutores a distância. A relação de tutores foi organizada baseada na última versão do relatório (13.0).

Quadro 02 - Relação dos tutores*

| Curso | Grupo | Nome do Tutor |
|--|----------------|--------------------------|
| Bacharelado em Biblioteconomia a distância | Ilhéus | Fernanda Xavier |
| | Juazeiro | Auzenir Oliveira |
| | Sto. Amaro | Vanessa Santos |
| | | Elisangela Gomes (Zanza) |
| | Vit. Conquista | Carolina Rocha |

*informação coletadas a partir da última versão do relatório (13.0)

A seguir, serão apresentadas, de forma gráfica, as análises do levantamento de acesso no curso.

2. Curso de Bacharelado em Biblioteconomia a distância

O curso de Bacharelado em Biblioteconomia teve início em outubro de 2020. No primeiro levantamento feito, em janeiro de 2021, o curso tinha 209 usuários com perfil de estudante.

Os seguintes espaços do curso estão previstos para o segundo bimestre do 5º semestre:

- O espaço principal do curso (<https://www.moodle.ufba.br/course/view.php?id=5855>)
- Quinto Semestre/Segundo Bimestre do Curso de Bacharelado em Biblioteconomia (5º sem/2ª bim 2022.2) (<https://www.moodle.ufba.br/course/view.php?id=9046>)
 - Educação de Usuários

- Metodologia da Pesquisa Científica I
- Fontes da Informação II

2.1 O espaço principal do curso

Na data do primeiro momento deste levantamento (24/12/2023), o número de alunos ativos no curso é de 129, organizados em cinco grupos.

Na Tabela 01, pode-se observar um resumo do acesso ao espaço principal pelos alunos.

Tabela 01 - Resumo de acessos no espaço principal; Biblioteconomia

| Grupo | Total de Alunos | No. Alunos sem acesso | % | No. Alunos Inativos > 5 dias | % | No. Alunos Inativos > 3 semanas | % |
|--------------------|-----------------|-----------------------|------|------------------------------|-------|---------------------------------|-------|
| Ilhéus | 22 | 0 | 0,00 | 19 | 86,36 | 13 | 59,09 |
| Juazeiro | 26 | 0 | 0,00 | 21 | 80,77 | 19 | 73,08 |
| Sto. Amaro Turma A | 24 | 0 | 0,00 | 16 | 66,67 | 13 | 54,17 |
| Sto. Amaro Turma B | 23 | 0 | 0,00 | 11 | 47,83 | 9 | 39,13 |
| Vit. Conquista | 42 | 1 | 0,00 | 24 | 57,14 | 23 | 54,76 |
| | 137 | 1 | 0,73 | 91 | 66,42 | 77 | 56,20 |

(*) o número de estudantes nos grupos (137) não corresponde ao número total de estudantes ativos (129).

No Gráfico 01, pode-se observar o acesso dos alunos no ambiente do espaço principal de Biblioteconomia em dois momentos distintos: 13 de agosto de 2022 e 24 de dezembro de 2022.

Gráfico 01 - Acessos de alunos no espaço principal em momentos distintos; Biblioteconomia

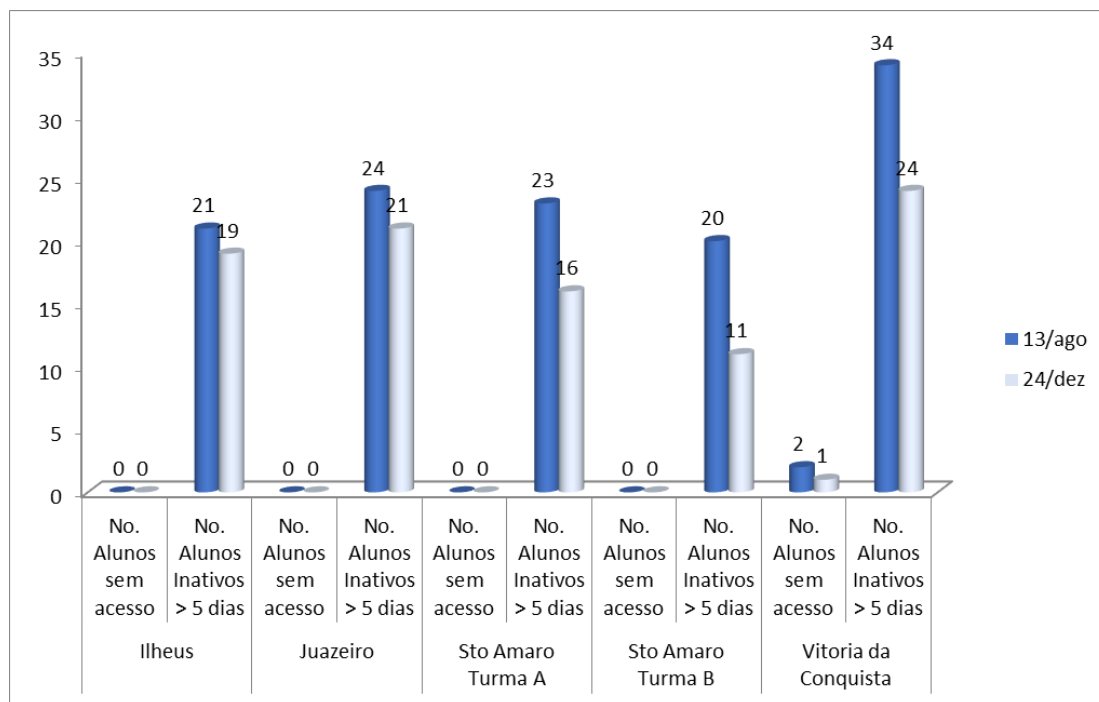

No Gráfico 02, verifica-se o número de alunos inativos há mais de 3 semanas no espaço principal do curso de Biblioteconomia, em 24 de dezembro de 2022.

Gráfico 02 - Número de alunos inativos há mais de 3 semanas no espaço principal; Biblioteconomia

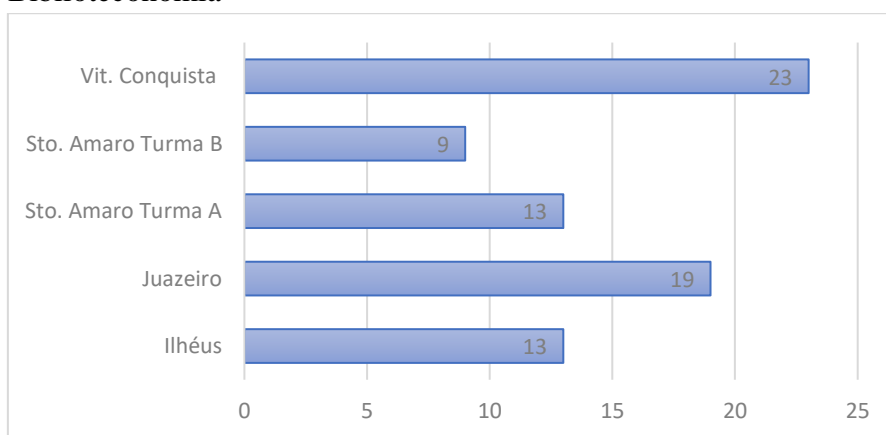

Neste espaço principal do Curso de Biblioteconomia, dos alunos ativos, 1 alunos ainda não acessaram o espaço, até a data deste levantamento. Pouco mais de 66% dos alunos (66,42%) estão sem acessar o ambiente do espaço principal nos últimos cinco dias; ao todo, 77 (56,20%) estão há mais de três semanas sem acessar.

2.2 Quinto Semestre / Segundo Bimestre do Curso de Bacharelado em Biblioteconomia (5º sem / 2022.2)

Neste espaço, optou-se por agrupar as disciplinas do segundo bimestre do quinto semestre do curso de Biblioteconomia, que teve início em 09 de outubro de 2022 e finalizou em 10 de dezembro de 2022, segundo cronograma acadêmico (chrome-extension://efaidnbmnnnibpcajpcglclefindmkaj/https://www.moodle.ufba.br/pluginfile.php/1026882/mod_resource/content/2/CRONOGRAMA%20ACADE%CC%82MICO%205%C2%BA%20SEMESTRE%20.pdf).

Como o levantamento de acessos é feito por espaço dentro do Moodle, será apresentado abaixo o levantamento relativo ao espaço do segundo bimestre, já que não é possível separar o acesso por disciplina.

Neste ambiente, existem 5 grupos, com 138 alunos distribuídos entre eles.

Na Tabela 02, pode-se observar um resumo do acesso ao espaço do Segundo Bimestre do Curso de Bacharelado em Biblioteconomia 2022.2 pelos alunos.

Tabela 02 - Resumo de acessos ao espaço do Segundo Bimestre do Curso de Bacharelado em Biblioteconomia 2022.2; Biblioteconomia

| Grupo | Total de Alunos | No. Alunos sem acesso | % | No. Alunos Inativos > 5 dias | % | No. Alunos Inativos > 3 semanas | % |
|--------------------|------------------------|------------------------------|----------|--|----------|---|----------|
| Ilhéus | 22 | 6 | 27,27 | 21 | 95,45 | 13 | 59,09 |
| Juazeiro | 26 | 10 | 38,46 | 18 | 69,23 | 15 | 57,69 |
| Sto. Amaro Turma A | 24 | 7 | 29,17 | 18 | 75,00 | 13 | 54,17 |
| Sto. Amaro Turma B | 24 | 1 | 0,00 | 17 | 70,83 | 12 | 50,00 |
| Vit. Conquista | 42 | 9 | 21,43 | 34 | 80,95 | 17 | 40,48 |
| | 138 | 33 | 23,91 | 108 | 78,26 | 70 | 50,72 |

(*) o número de estudantes nos grupos (138) não corresponde ao número total de estudantes ativos (129).

No Gráfico 03, pode-se observar a quantidade de alunos por grupo, bem como os alunos inativos a mais de 5 dias no ambiente do Segundo Bimestre do Curso de Bacharelado em Biblioteconomia 2022.2 em 24 de dezembro de 2022.

Gráfico 03 – Quantidade de alunos por grupo e quantidade de alunos sem acesso a mais de 5 dias no espaço do Segundo Bimestre do Curso de Bacharelado em Biblioteconomia 2022.2; Biblioteconomia

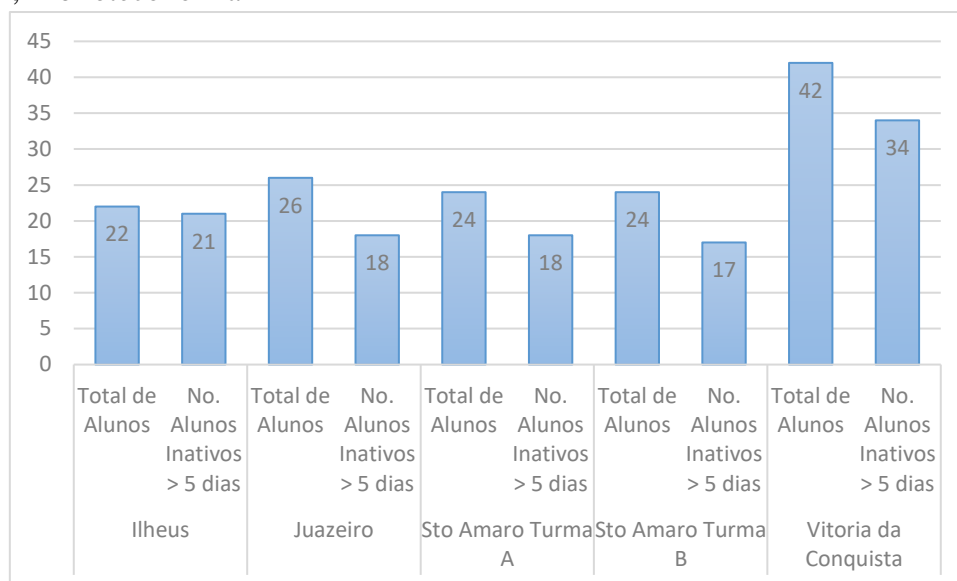

No Gráfico 04, verifica-se o número de alunos inativos há mais de 3 semanas no espaço do Segundo Bimestre do Curso de Bacharelado em Biblioteconomia 2022.2, em 24 de dezembro de 2022.

Gráfico 04 - Número de alunos inativos há mais de 3 semanas no espaço do Segundo Bimestre do Curso de Bacharelado em Biblioteconomia 2022.2; Biblioteconomia

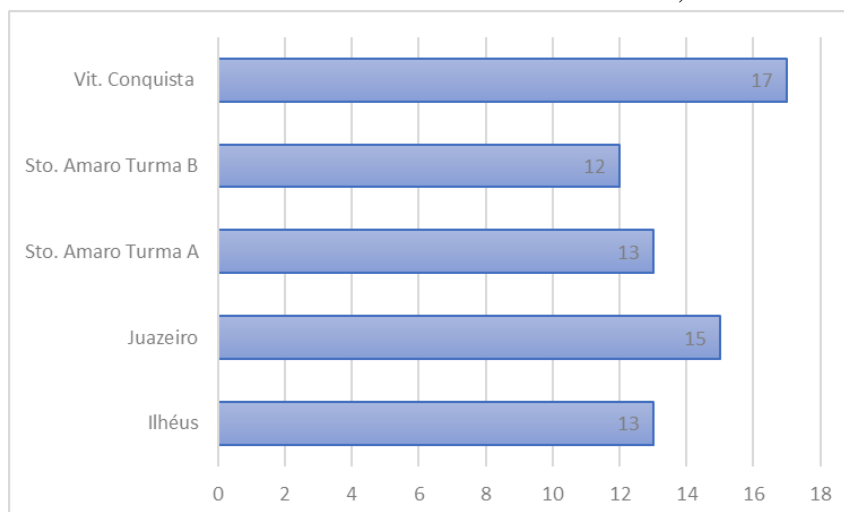

Neste espaço do Segundo Bimestre do Curso de Bacharelado em Biblioteconomia 2022.2, dos alunos ativos, 33 ainda não acessaram o espaço, até a data deste levantamento (23,91%). Alunos sem acessar o ambiente deste bimestre nos últimos cinco dias são 78,26% (108 alunos); 70 alunos estão sem acessar o espaço há mais de 3 semanas (50,72%).

2.2.1 A disciplina Educação de Usuários

Segundo o cronograma da disciplina, ela iniciou dia 09 de outubro e finalizou em 26 de novembro 2022.

2.2.2 A disciplina Metodologia da Pesquisa Científica I

Segundo o cronograma da disciplina, ela iniciou dia 16 de outubro e terminou em 03 de dezembro de 2022.

2.2.3 A disciplina Fontes da Informação II

Segundo o cronograma da disciplina, ela iniciou dia 23 de outubro e terminou em 10 de dezembro de 2022.

3. Acompanhamento da equipe nos ambientes do curso

Todos os dados levantados sobre o acesso dos tutores, professores e coordenadores no Espaço Principal e no ambiente do 2º bimestre do quinto semestre referem-se ao período de 05 de outubro a 10 de dezembro de 2022.

Foi levantada a quantidade de **Hits** ("ações realizadas por usuários logados na plataforma Moodle, que podem pertencer a quatro grupos, ações de criação, leitura, atualização e remoção") por ambiente.

3.1 Responsável e Coordenador de AVA

No curso de Biblioteconomia, a responsável pelo curso é a Professora Kátia Rodrigues e a coordenadora de AVA, é a Professora Ieda Oliveira.

No Gráfico 05, verifica-se o número de *hits* das coordenadoras no Espaço Principal do Curso de Bacharelado em Biblioteconomia 2022.2, no período de 05 de outubro a 10 de dezembro de 2022.

Gráfico 05 - Número de *hits* das coordenadoras no espaço principal do Curso de Bacharelado em Biblioteconomia 2022.2; Biblioteconomia

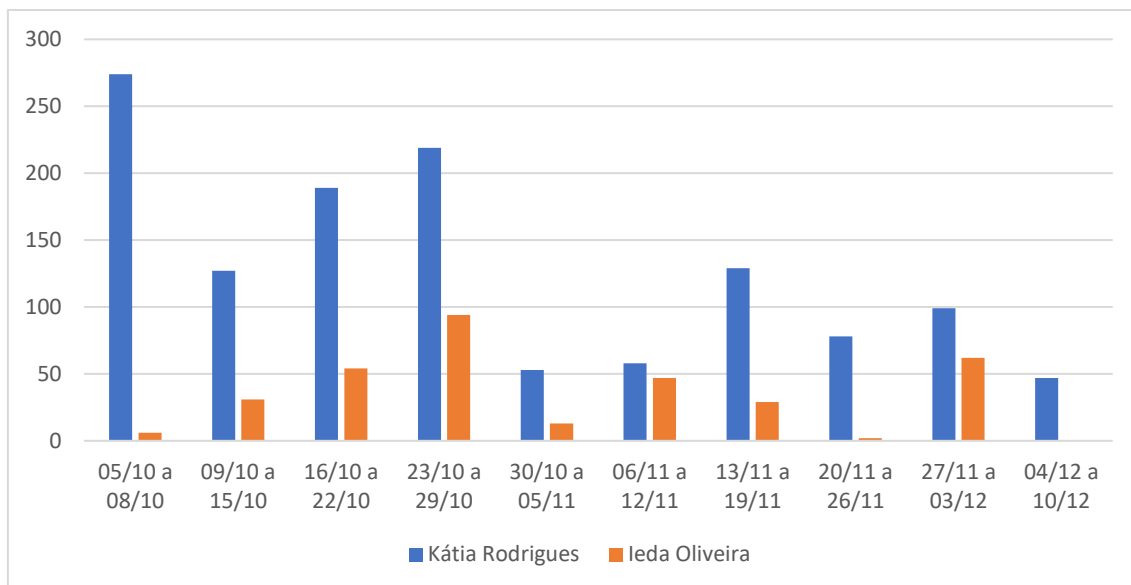

No Gráfico 06, verifica-se o número de *hits* das coordenadoras no espaço do Segundo Bimestre do Curso de Bacharelado em Biblioteconomia 2022.2, no período de 05 de outubro a 10 de dezembro de 2022.

Gráfico 06 - Número de *hits* das coordenadoras no espaço do Segundo Bimestre do Curso de Bacharelado em Biblioteconomia 2022.2; Biblioteconomia

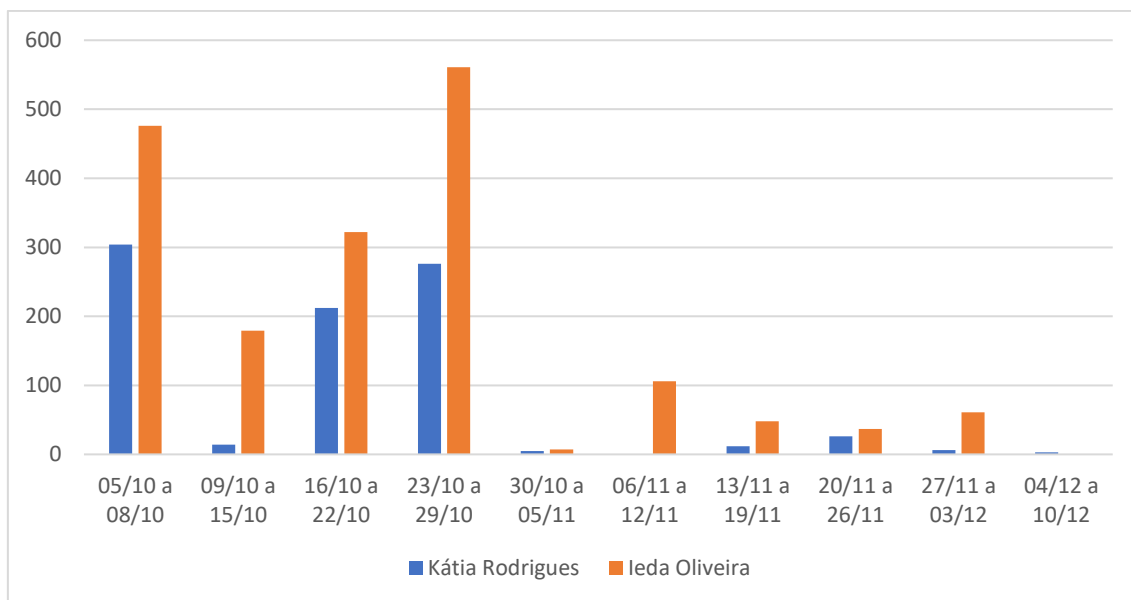

3.2 Professores

No espaço principal não foram observados os acessos dos professores; existem 42 pessoas alocadas a esse ambiente com o perfil de professor.

No ambiente do Segundo Bimestre, os professores observados constam no Quadro 03, que relaciona as disciplinas do bimestre e seus respectivos professores.

Quadro 03 - Relação das disciplinas e seus respectivos professores no ambiente do Segundo Bimestre, Biblioteconomia

| Disciplina | Professor responsável |
|--------------------------------------|---------------------------------|
| Educação de Usuários | Jaires Oliveira Santos Guterres |
| Metodologia da Pesquisa Científica I | José Carlos Sales dos Santos |
| Fontes da Informação II | Bruna Bonfim Lessa dos Santos |

No Gráfico 07, verifica-se o número de *hits* dos professores no espaço do Segundo Bimestre do Curso de Bacharelado em Biblioteconomia 2022.2, no período de 05 de outubro a 10 de dezembro de 2022.

Gráfico 07 - Número de *hits* dos professores no espaço do Segundo Bimestre do Curso de Bacharelado em Biblioteconomia 2022.2; Biblioteconomia

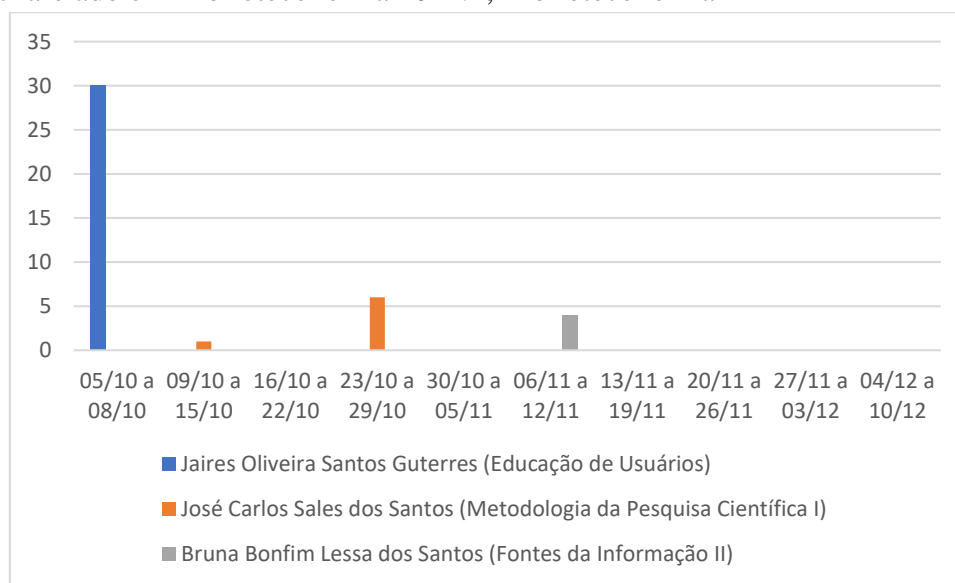

3.3 Tutores

No Quadro 04, pode-se observar a relação dos tutores, cujos *hits* foram observados.

Quadro 04 - Relação dos tutores a distância, Biblioteconomia

| Curso | Grupo | Nome do Tutor |
|-------|-------|---------------|
|-------|-------|---------------|

| | | |
|--|----------------|--------------------------|
| Bacharelado em Biblioteconomia a distância | Ilhéus | Fernanda Xavier |
| | Juazeiro | Auzenir Oliveira |
| | Sto. Amaro | Vanessa Santos |
| | | Elisangela Gomes (Zanza) |
| | Vit. Conquista | Carolina Rocha |

No Gráfico 08, verifica-se o número de *hits* dos tutores no Espaço Principal do Curso de Bacharelado em Biblioteconomia 2022.2, no período de 05 de outubro a 10 de dezembro de 2022.

Gráfico 08 - Número de *hits* dos tutores no espaço principal do Curso de Bacharelado em Biblioteconomia 2022.2; Biblioteconomia

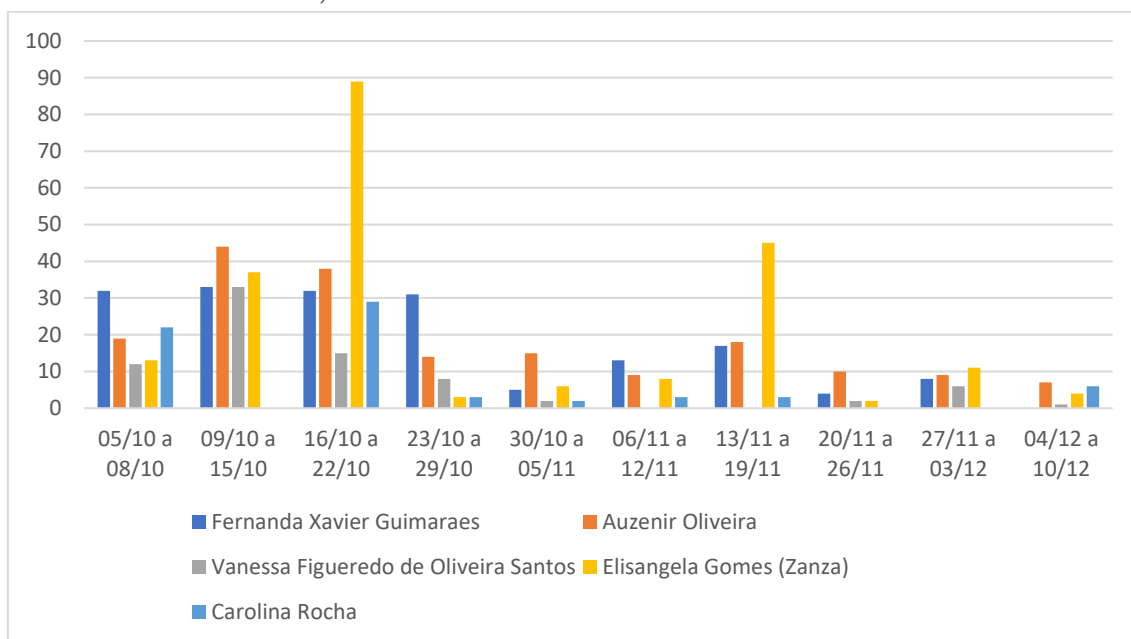

No Gráfico 09, verifica-se o número de *hits* dos tutores no espaço do Segundo Bimestre do Curso de Bacharelado em Biblioteconomia 2022.2, no período de 05 de outubro a 10 de dezembro de 2022.

Gráfico 09 - Número de *hits* dos tutores no espaço Segundo Bimestre do Curso de Bacharelado em Biblioteconomia 2022.2; Biblioteconomia

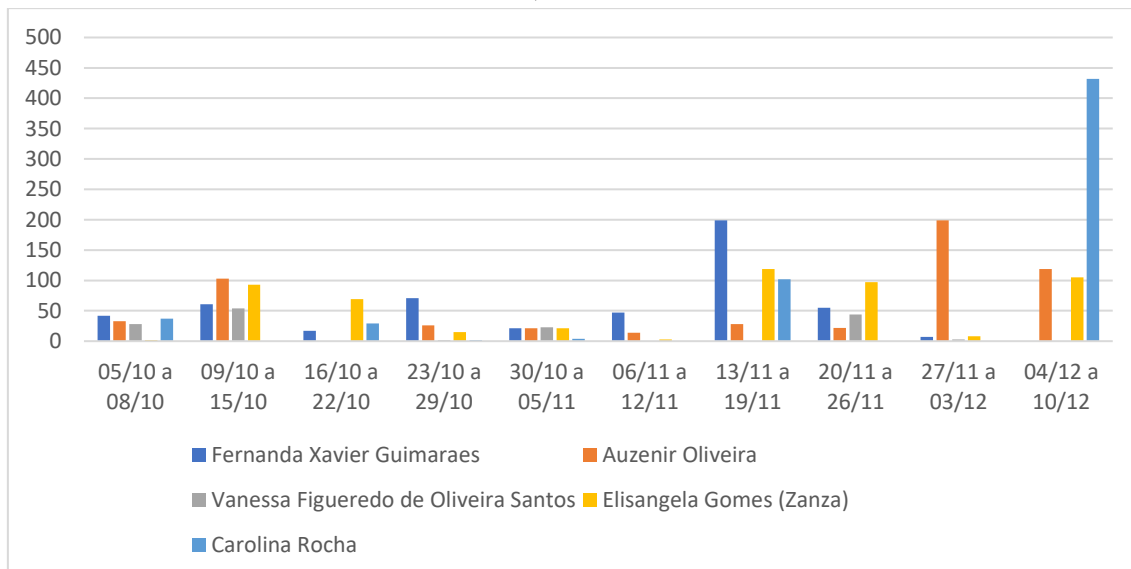

4. Considerações Gerais

Considerando o décimo quarto levantamento dos acessos de alunos e equipe aos ambientes do curso, destacam-se os aspectos listados abaixo.

- No espaço principal, o número de alunos com status de ativo é 129;
- No Segundo Bimestre disponível para o Quinto Semestre, 23,91% dos alunos ainda não acessaram o ambiente.
- Os professores não acessaram o ambiente de suas disciplinas no espaço do Segundo Bimestre no período de 13 de novembro a 10 de dezembro.
- O número de *hits* dos tutores é maior nos ambientes das disciplinas do que no espaço principal. Situação esperada já que o maior número de atividades acontece nas disciplinas.
- A atuação dos tutores é bastante intensa no espaço do segundo bimestre. A tutora Carolina Rocha acessou com mais de 600 *hits* no período de no período de 05 de outubro a 10 de dezembro de 2022, os(as) demais, com acesso a mais de 500 *hits*, exceto Vanessa Figueredo, que teve acesso menor, representando exatos 154 *hits*.